



Datum: 27.01.2022 Nr.: 5

**Inhaltsverzeichnis**

Seite

**Präsidium und Vorstand:**

Umbenennung der Stabsstelle Revision & Organisation (RevO) in  
Interne Revision (IR) als Gemeinschaftseinrichtung von Universität und  
Universitätsmedizin

43

**Universitätsmedizin:**

1. und 2. Änderung der Studienordnung für den Studiengang ZAHNMEDIZIN  
(Neue Approbationsordnung)

45

Amtliche Mitteilungen I

Herausgegeben von dem Präsidenten der Georg-August-Universität Göttingen

**Präsidium und Vorstand:**

Das Präsidium der Georg-August-Universität Göttingen und der Vorstand der UMG haben in ihren Sitzungen am 05.01.2022 bzw. am 25.01.2022 die Umbenennung der Stabsstelle Revision & Organisation (RevO) als Gemeinschaftseinrichtung von Universität und Universitätsmedizin (UMG) in Interne Revision (IR) als Gemeinschaftseinrichtung von Universität und Universitätsmedizin zum 01.02.2022 beschlossen (§ 37 Abs. 1 Satz 3 Nr. 4a) NHG in der Fassung der Bekanntmachung vom 26.02.2007 (Nds. GVBl. S. 69), zuletzt geändert durch Artikel 14 des Gesetzes vom 16.12.2021 (Nds GVBl S. 883) und § 5 Abs. 4 GeschO-Präsidium in der Fassung der Bekanntmachung vom 28.09.2021 (Amtliche Mitteilungen I Nr. 42/2021); § 63 e Abs. 2 Nr. 2 NHG und § 5 Abs. 2 GeschO Vorstand in der Fassung der Bekanntmachung vom 11.05.2017 (Amtliche Mitteilungen I Nr. 24/2017 S 502)).

Das Organigramm der Stabsstelle Interne Revision (IR) wird nachfolgend bekannt gemacht.

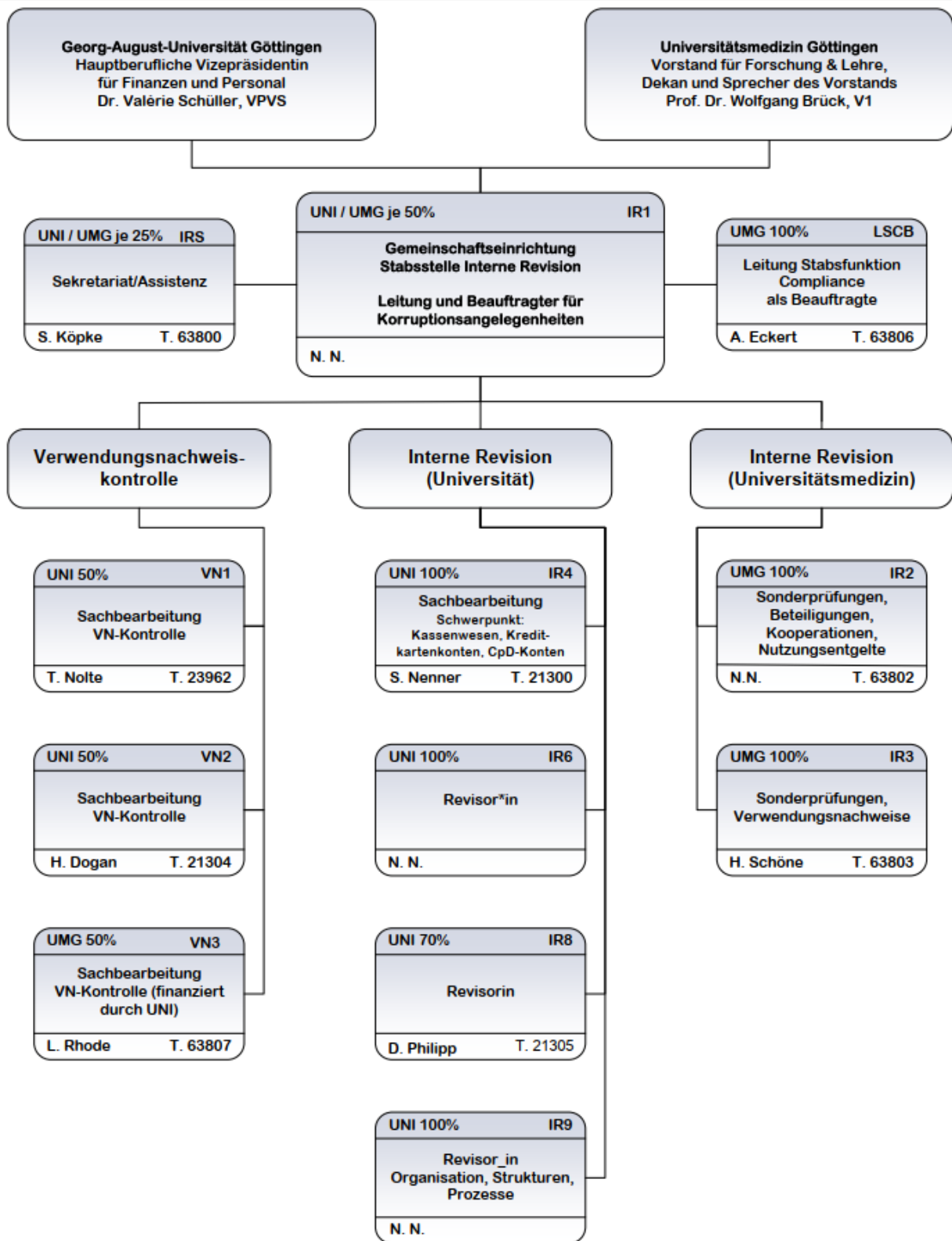

**Universitätsmedizin:**

Nach Beschluss des Fakultätsrats der Medizinischen Fakultät vom 21.06.2021 hat der Vorstand der Universitätsmedizin Göttingen am 10.08.2021 die 1. Änderung und nach Beschluss des Fakultätsrats der Medizinischen Fakultät vom 15.11.2021 am 14.12.2021 die 2. Änderung der Studienordnung für den Studiengang Zahnmedizin der Georg-August-Universität Göttingen (Neue Approbationsordnung) (zuletzt geltende Fassung in der Bekanntmachung vom 29.01.2021; Amtliche Mitteilungen 5/2021 S. 65 ff.) genehmigt (§ 63 h Abs. 2 Satz 1 NHG in der Fassung der Bekanntmachung vom 26.02.2007 (Nds. GVBl. S. 69), zuletzt geändert durch Artikel 14 des Gesetzes vom 16.12.2021 (Nds. GVBl. S. 883) in Verbindung mit § 44 Abs. 1 Satz 2, §§ 44 Abs. 1 Satz 3, 63 b S. 3; 63 e Abs. 2 Nr. 14 NHG).

**Artikel 1**

Die Studienordnung für den Studiengang ZAHNMEDIZIN an der Georg-August-Universität Göttingen wird wie folgt geändert:

**1.** § 3 Abs. 8 wird gestrichen.

Die bisherigen Absätze 9 bis 11 werden zu Absätzen 8 bis 10.

**2.** In der gesamten Studienordnung wird der Begriff „Krankenpflegedienst“ durch „Pflegedienst“ ersetzt.

**3.** § 3 Abs. 1 Satz 3 wird wie folgt gefasst:

„3Der Besuch bzw. die Teilnahme an den Vorlesungen wird im Hinblick auf das Erreichen der Ausbildungsziele gemäß § 1 ZApprO generell empfohlen, soweit der Besuch nicht gemäß ZApprO verpflichtend ist.“

**4.** § 3 Abs. 1 Satz 4 wird gestrichen.

**5.** „Anlage 2b“ wird entfernt, aus „Anlage 2a“ wird „Anlage 2“.

**6.** Anlage 1 § 2 Abs. 3 lit. C wird wie folgt geändert:

**a.** In Ziffer 19 wird gestrichen "Ethik und Geschichte der Medizin und der Zahnmedizin".

**b.** Als Ziffer 20 wird neu eingefügt: "Ethik und Geschichte der Medizin und der Zahnmedizin".

c. Aus Ziffer 20 wird Ziffer 21.

7. Anlage 2 lautet wie folgt:

**Anlage 2 zur  
Studienordnung für den Studiengang ZAHNMEDIZIN  
Regelstudienplan für den Ersten, Zweiten und Dritten Studienabschnitt der Zahnärztlichen Ausbildung**

<b>Erster Studienabschnitt (1. – 4. Fachsemester)</b>	
Lehrveranstaltung	Fachsemester
Praktikum der Physik für Studierende der Zahnmedizin (Vorlesung, Seminar, Praktikum)	1, 2
Praktikum der Chemie für Studierende der Zahnmedizin (Vorlesung, Seminar, Praktikum)	1
Biologie (Vorlesung)	1
Praktikum der makroskopischen Anatomie (Praktikum, Vorlesung)	2
Praktikum der mikroskopischen Anatomie (Praktikum, Vorlesung)	1, 3
Praktikum der Physiologie (Vorlesung, Praktikum)	3
Praktikum der Biochemie und Molekularbiologie (Vorlesung, Praktikum)	4
Übung in medizinische Terminologie	1
Praktikum der Zahnmedizinischen Propädeutik mit Schwerpunkt Präventive Zahnheilkunde (Vorlesung, Praktikum)	2
Praktikum der Zahnmedizinischen Propädeutik mit Schwerpunkt Dentale Technologie (Vorlesung, Praktikum)	4
Praktikum der Berufsfelderkundung (Vorlesung)	1 oder 2
Wahlfach (Vorlesung)	2 oder 3 oder 4

<b>Zweiter Studienabschnitt (5. – 6. Fachsemester)</b>	
Lehrveranstaltung	Fachsemester
Praktikum der Zahnerhaltungskunde am Phantom (Vorlesung, Praktikum)	5
Praktikum der Zahnärztlichen Prothetik am Phantom (Vorlesung, Praktikum)	6
Praktikum der Kieferorthopädischen Propädeutik und Prophylaxe (Vorlesung, Praktikum)	6
Praktikum der Zahnärztlich-chirurgischen Propädeutik und Notfallmedizin (Vorlesung, Praktikum)	5
Radiologisches Praktikum (Vorlesung)	5 und 6
Radiologisches Praktikum (Praktikum)	6

<b>Dritter Studienabschnitt (7. – 10. Fachsemester)</b>	
Lehrveranstaltung	Fachsemester
Praktikum in der Klinik oder Poliklinik für Zahn-, Mund- und Kieferkrankheiten I (Vorlesung)	7
Praktikum in der Klinik oder Poliklinik für Zahn-, Mund- und Kieferkrankheiten I (Praktikum)	8
Praktikum in der Klinik oder Poliklinik für Zahn-, Mund- und Kieferkrankheiten II (Vorlesung, Praktikum)	8
Praktikum der zahnmedizinischen Diagnostik und Behandlungsplanung (Vorlesung)	7
Praktikum der zahnmedizinische Diagnostik und Behandlungsplanung I (Praktikum)	7
Praktikum der zahnmedizinische Diagnostik und Behandlungsplanung II (Praktikum)	8
Operationskurs I (Vorlesung, Praktikum)	7
Operationskurs II (Vorlesung, Praktikum)	8
Praktikum der kieferorthopädischen Diagnostik und Therapie I (Vorlesung)	8
Praktikum der kieferorthopädischen Diagnostik und Therapie I (Seminar, Praktikum)	9
Praktikum der kieferorthopädischen Diagnostik und Therapie II (Vorlesung, Seminar, Praktikum)	10
Integrierter Behandlungskurs I (Vorlesung, Seminar, Praktikum)	7
Integrierter Behandlungskurs II (Vorlesung, Seminar, Praktikum)	8
Integrierter Behandlungskurs III (Vorlesung, Seminar, Praktikum)	9
Integrierter Behandlungskurs IV (Vorlesung, Seminar, Praktikum)	10
Fach Berufskunde und Praxisführung (Vorlesung)	8 oder 9
Fach Pharmakologie und Toxikologie (Vorlesung)	9
Fach Pathologie (Vorlesung)	9 und 10
Fach Hygiene, Mikrobiologie und Virologie (Vorlesung)	7
Fach Innere Medizin einschließlich Immunologie (Vorlesung)	8
Fach Dermatologie und Allergologie (Vorlesung)	9 oder 10
Querschnittsbereich Klinische Werkstoffkunde (Vorlesung)	7 und 8
Querschnittsbereich Notfallmedizin (Vorlesung)	7 und 8
Querschnittsbereich Notfallmedizin (Praktikum)	8
Querschnittsbereich Schmerzmedizin (Vorlesung)	9 oder 10
Querschnittsbereich Medizin und Zahnmedizin des Alterns und des alten Menschen (Vorlesung)	9 oder 10

Querschnittsbereich Orale Medizin und systemische Aspekte (Vorlesung)	9 und 10
Querschnittsbereich Erkrankungen im Kopf-Hals-Bereich (Vorlesung)	9 und 10
Querschnittsbereich Gesundheitswissenschaften mit den Schwerpunkten Epidemiologie, Prävention, Gesundheitsförderung, Öffentliche Gesundheitspflege, Gesundheitsökonomie (Vorlesung)	8 oder 9
Ethik und Geschichte der Medizin und Zahnmedizin (Vorlesung)	8 oder 9
Querschnittsbereich Wissenschaftliches Arbeiten mit den Schwerpunkten medizinische Biometrie, medizinische Informatik, Literaturrecherche und -bewertung und evidenzbasierte Medizin (Vorlesung)	9
Wahlfach (Vorlesung)	7 oder 8 oder 9 oder 10

8. Anlage 3 lautet wie folgt:

Anlage 3 zur  
**Studienordnung für den Studiengang ZAHNMEDIZIN**  
 an der Georg-August-Universität Göttingen

**Regelstudienplan für den Studiengang Zahnmedizin**

Unterrichtsveranstaltung	Veranstaltungsart	Gruppen- größe (g)	Anrech- nungs- faktor (f)	Stunden- zahl (v) SWS	Lehr- anteil %	Lehrbedarf (v*f/g)
<b>Lehrimport aus den Naturwissenschaften</b>						
Praktikum der Physik für Studierende der Zahnmedizin	Praktikum	15	0,5	2	100	0,0667
Praktikum der Physik für Studierende der Zahnmedizin	Seminar	20	1	2	100	0,1000
Praktikum der Physik für Studierende der Zahnmedizin	Vorlesung	180	1	4	100	0,0000*
Praktikum der Chemie für Studierende der Zahnmedizin	Praktikum	15	0,5	2	100	0,0667
Praktikum der Chemie für Studierende der Zahnmedizin	Seminar	20	1	1,3	100	0,0650
Praktikum der Chemie für Studierende der Zahnmedizin	Vorlesung	180	1	3	100	0,0000*
Biologie	Vorlesung	180	1	3	100	0,0000*
<b>CNW-Anteil Naturwissenschaften</b>				<b>17,3</b>		<b>0,2983</b>
<b>Lehrimport aus der Lehrinheit Vorklinische Medizin</b>						
Praktikum der makroskopischen Anatomie	Praktikum	15	0,5	8	100	0,2667
Praktikum der makroskopischen Anatomie	Vorlesung	180	1	10	100	0,0000*
Praktikum der mikroskopischen Anatomie	Praktikum	15	0,5	4	100	0,1333
Praktikum der mikroskopischen Anatomie	Vorlesung	180	1	2	100	0,0000*
Praktikum der Physiologie	Praktikum	15	0,5	8	100	0,2667
Praktikum der Physiologie	Vorlesung	180	1	8	100	0,0000*
Praktikum der Biochemie und Molekularbiologie	Praktikum	15	0,5	5,3	100	0,1767
Praktikum der Biochemie und Molekularbiologie	Seminar	20	1	1,8	100	0,0900
Praktikum der Biochemie und Molekularbiologie	Vorlesung	180	1	8	100	0,0000*
<b>CNW-Anteil Lehrinheit Vorklinische Medizin</b>				<b>55,1</b>		<b>0,9333</b>

**Lehrimport aus der Lehrinheit Klinisch-theoretische Medizin**

Übung med. Terminologie	Übung	60	0,5	1	100	0,0083
QB Gesundheitswissenschaften mit den Schwerpunkten Epidemiologie, Prävention, Gesundheitsförderung, Öffentliche Gesundheitspflege, Gesundheitsökonomie Ethik und Geschichte der Medizin und Zahnmedizin	Vorlesung	80	1	1	30	0,0038
QB Wissenschaftliches Arbeiten mit den Schwerpunkten medizinische Biometrie, medizinische Informatik, Literaturrecherche und -bewertung und evidenzbasierte Medizin	Vorlesung	80	1	2	30	0,0075
Fach Pharmakologie und Toxikologie	Vorlesung	80	1	2	100	0,0250
Fach Pathologie	Vorlesung	80	1	2	100	0,0250
Fach Hygiene, Mikrobiologie und Virologie	Vorlesung	80	1	2	100	0,0250
<b>CNW-Anteil Lehrinheit Klinisch-theoretische Medizin</b>				<b>10</b>		<b>0,0946</b>

**Lehrimport aus der Lehrinheit Klinisch praktische Medizin**

Fach Innere Medizin einschließlich Immunologie	Vorlesung	80	1	4	100	0,0500
Fach Dermatologie und Allergologie	Vorlesung	80	1	2	100	0,0250
QB Notfallmedizin	Vorlesung	80	1	2	100	0,0250
QB Notfallmedizin	Praktikum (Phantom)	15	0,3	1	100	0,0200
QB Schmerzmedizin	Vorlesung	80	1	2	30	0,0075
QB Medizin und Zahnmedizin des Alterns und des alten Menschen	Vorlesung	80	1	2	20	0,0050
QB Orale Medizin und systemische Aspekte	Vorlesung	80	1	2	40	0,0100
QB Erkrankungen im Kopf-Hals-Bereich	Vorlesung	80	1	2	70	0,0175
Wahlfach	Vorlesung	80	1	2,6	100	0,0325
<b>CNW-Anteil Lehrinheit Klinisch-praktische Medizin</b>				<b>19,6</b>		<b>0,1925</b>

**Lehre der Lehrinheit Zahnmedizin**

Praktikum der Zahnmedizinischen Propädeutik mit Schwerpunkt Präventive Zahnheilkunde	Praktikum (Phantom)	15	0,3	3	100	0,0600
Praktikum der Zahnmedizinischen Propädeutik mit Schwerpunkt Präventive Zahnheilkunde	Vorlesung	80	1	2	100	0,0250
Praktikum der Zahnmedizinischen Propädeutik mit Schwerpunkt Dentale Technologie	Praktikum (Phantom)	15	0,3	3	100	0,0600
Praktikum der Zahnmedizinischen Propädeutik mit Schwerpunkt Dentale Technologie	Vorlesung	80	1	2	100	0,0250
Praktikum der Berufsfelderkundung	Vorlesung	80	1	1	100	0,0125
Praktikum der Berufsfelderkundung	Praktikum außerhalb LE der HS			5	100	
Zahnerhaltungskunde am Phantom	Vorlesung	80	1	2	100	0,0250
Praktikum Zahnerhaltungskunde am Phantom	Praktikum (Phantom)	15	0,3	18	100	0,3600
zahnärztliche Prothetik am Phantom	Vorlesung	80	1	2	100	0,0250
Praktikum der zahnärztlichen Prothetik am Phantom	Praktikum (Phantom)	15	0,3	18	100	0,3600
Kieferorthopädische Propädeutik und Prophylaxe	Vorlesung	80	1	2	100	0,0250
Praktikum der Kieferorthopädischen Propädeutik und Prophylaxe	Praktikum (Labor)	15	0,3	6	100	0,1200
zahnärztlich-chir. Propädeutik und Notfallmedizin	Vorlesung	80	1	2	100	0,0250
Praktikum zahnärztlich-chir. Propädeutik und Notfallmedizin	Praktikum (Phantom)	15	0,3	4	100	0,0800
Praktikum in der Klinik oder Poliklinik für Zahn-, Mund- und Kieferkrankheiten I und II	Vorlesung	80	1	4	100	0,0500
Praktikum in der Klinik oder Poliklinik für Zahn-, Mund- und Kieferkrankheiten I und II	Praktikum	15	0,5	1,5	100	0,0500
zahnmedizinische Diagnostik und Behandlungsplanung	Vorlesung	80	1	2	100	0,0250
Praktikum der zahnmedizinischen Diagnostik und Behandlungsplanung I und II	Praktikum (Behandlung)	4	0,5	2	100	0,2500
Vori. Operationskurs I und II	Vorlesung	80	1	2	100	0,0250
Operationskurs I und II	Praktikum (Phantom)	15	0,3	2	100	0,0400
Operationskurs I und II	Praktikum (Behandlung)	4	0,5	4	100	0,5000
Operationskurs I und II	Praktikum	15	0,5	7	100	0,2333
Sem. der kieferorthopädischen Diagnostik und Therapie I und II	Seminar	20	1	4	100	0,2000
Praktikum der kieferorthopädischen Diagnostik und Therapie I und II	Praktikum (Behandlung)	4	0,5	4	100	0,5000
kieferorthopädische Diagnostik und Therapie I und II	Vorlesung	80	1	4	100	0,0500
Integrierter Behandlungskurs I-IV	Vorlesung	80	1	6	100	0,0750
Integrierter Behandlungskurs I-IV	Vorlesung	80	1	1	100	0,0125
Integrierter Behandlungskurs I-IV	Vorlesung	80	1	6	100	0,0750
Integrierter Behandlungskurs I-IV	Vorlesung	80	1	1	100	0,0125
Integrierter Behandlungskurs I	Seminar	20	1	1	100	0,0500
Integrierter Behandlungskurs I	Praktikum (Behandlung)	4	0,5	7	100	0,8750
Integrierter Behandlungskurs II	Seminar	20	1	1	100	0,0500
Integrierter Behandlungskurs II	Praktikum (Behandlung)	4	0,5	7	100	0,8750
Integrierter Behandlungskurs III	Seminar	20	1	1	100	0,0500
Integrierter Behandlungskurs III	Praktikum (Behandlung)	4	0,5	7	100	0,8750
Integrierter Behandlungskurs IV	Seminar	20	1	1	100	0,0500
Integrierter Behandlungskurs IV	Praktikum (Behandlung)	4	0,5	7	100	0,8750
Radiol. Praktikum	Vorlesung	80	1	3	100	0,0375
Radiol. Praktikum	Praktikum (Kurs)	15	0,5	3,5	100	0,1167
Radiol. Praktikum	Praktikum (Behandlung)	4	0,5	0,5	100	0,0625
Fach Berufskunde und Praxisführung	Vorlesung	80	1	1	100	0,0125
QB Klinische Werkstoffkunde	Vorlesung	80	1	2	100	0,0250
QB Medizin und Zahnmedizin des Alterns und des alten Menschen	Vorlesung	80	1	2	80	0,0200
QB Schmerzmedizin	Vorlesung	80	1	2	70	0,0175
QB Gesundheitswissenschaften mit den Schwerpunkten Epidemiologie, Prävention, Gesundheitsförderung, Öffentliche Gesundheitspflege, Gesundheitsökonomie Ethik und Geschichte der Medizin und Zahnmedizin	Vorlesung	80	1	1	70	0,0088
QB Wissenschaftliches Arbeiten mit den Schwerpunkten medizinische Biometrie, medizinische Informatik, Literaturrecherche und -bewertung und evidenzbasierte Medizin	Vorlesung	80	1	2	70	0,0175
QB Orale Medizin und systemische Aspekte	Vorlesung	80	1	2	60	0,0150
QB Erkrankungen im Kopf-Hals-Bereich	Vorlesung	80	1	2	30	0,0075
<b>CNW-Anteil Lehrinheit Zahnmedizin</b>				<b>174</b>		<b>7,3413</b>



**CNW Studium Zahnmedizin**

**276**

**8,8600**

\* Vorlesungen gemeinsam mit den Studierenden des Studiengangs Humanmedizin

g=80	Vorlesungen Zahnmediziner
g=20	Seminare g=20 gem. § 8 (3) ZAppO
g=6	Unterricht am Patienten § 7 (4)
g=3	Behandlung eines Patienten § 7 (4)
g=4	Mittlere Gruppengröße aus g=6 und g=3
f=0,3	Zahnmedizinische Praktikantenkurse (Phantom)

**9.** In der gesamten Studienordnung wird der Begriff „Integrierter Kurs" durch „Integrierter Behandlungskurs" ersetzt.

**Artikel 2**

Die Änderung tritt am Tag nach der Veröffentlichung in den Amtlichen Mitteilungen in Kraft.

---